

日本放射線腫瘍学会 第31回学術大会

日時

2018年

10月11日(木) 9:00~17:00 (8:00開場)

12日(金) 9:00~18:00 (8:00開場)

13日(土) 9:00~15:00 (8:00開場)

会場

国立京都国際会館

〒606-0001

京都市左京区岩倉大鷲町422

TEL: 075-709-1229

企業展示



Climb放射線治療用ビューワ RT HUNTER

弊社
ブース

ブースNo.02

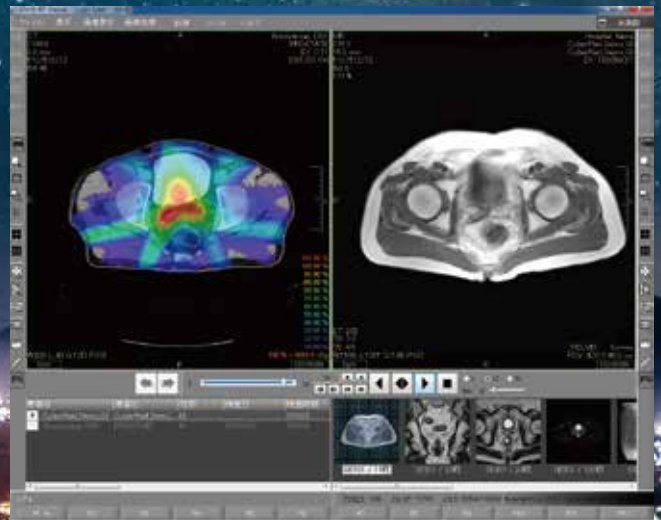

Climb®ブース

PRESENT

クライムブースご来場の皆様に心ばかりの粗品を差し上げます。

Climb®

株式会社クライムメディカルシステムズ

〒560-0082 大阪府豊中市新千里東町1-4-2
千里ライフサイエンスセンタービル10F
e-mail: info@climb-ms.com tel: 06-6835-8055

HP

<http://www.climb-ms.com/>



Facebook

<http://urx2.nu/h0oD>



豊中市キャラクター
「マチカネくん」