

第24回日本乳癌学会学術総会出展のお知らせ

会期 2016年6月16日(木)～18日(土)**会場** 東京ビッグサイト
東展示棟 東4・5ホール、会議棟
〒135-0063 東京都江東区有明3-11-1 TEL: 03-5530-1111(代表)

弊社は2016年6月16日(木)～18日(土)まで東京ビッグサイトに開催されます、
第24回日本乳癌学会学術総会にマンモグラフィ画像診断ワークステーション『mammary』を出展致します。

弊社は、本年おかげ様で創立20周年を迎えました。
私達を支えてくださった先生方・御関係の皆様のおかげであり、厚く御礼申し上げます。
この記念すべき20年という節目の年に、弊社主力製品のマンモグラフィワークステーション『mammary』を読影される先生方の目線で、御体感いただきたく御案内させていただきます。

マンモグラフィ画像診断ワークステーション mammary

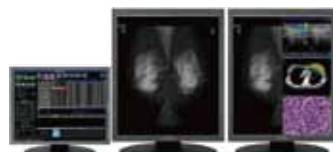
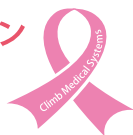

【カラーモニタ・5Kモニタ採用】 クライムメディカルシステムズではいち早く、高精細カラーモニタを採用することにより、診断精度向上が可能となりました。超音波・CT・MRなどマルチモダリティ画像や生理検査画像をモニタ上にカラー混在表示を実現した、世界初5Mカラーモニタの仕様も御提案可能です。
また、2セット目3セット目の画像参照用としてコンパクト・安価な導入に、5K・14Mモニタの仕様もご用意できます。

【総合所見レポート】 マンモグラフィ所見と超音波所見による**総合所見レポート**はすでに多くの先生方のご支持を得ております。

【クライムの読影サポート機能】 病巣範囲表示機能 (エリアチェックアップ) / 異なる装置メーカー画像の過去比較・超音波・トモシンセシス表示をワンクリックで表示 (ワンタッチアレンジ) 石灰化強調はもちろん、さらに新機能の**超音波プローブ検査部位予測 (USナビゲーション)** に注目が集まっています。

【検診システム】 クライムの検診サポート機能はもう定着化しつつあります。各施設から集められた市町村の検診画像を各読影担当の先生にシフト振り分けすることが可能です。スピーディーな振り分けで、先生方の読影作業の効率化と事務の方の業務負担が軽減できます。
各先生方をご自身のIDでログインして頂くと、読影が必要な患者様だけが一覧に表示されます。

【iPadアプリ】 医師の視触診結果及び診療放射線技師の撮影時所見をタブレットを使い、あらかじめ登録された項目を選択し簡単にタッチ入力出来ます。さらにシエマも描け、結果は弊社所見レポート画面や電子カルテに連携することも可能です。

【ソフト単体販売】 ソフトでのご提案『mammarySweet』も薬事承認済です。

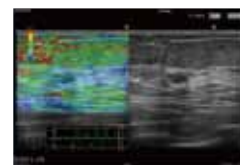

超音波エラスト血流表示

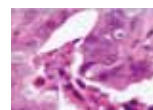

病理画像



総合所見



ワンタッチアレンジ



USナビゲーション



視触診・撮影時所見アプリ

